



## MINISTERO DELLE FINANZE

DIREZIONE GENERALE DEL CATASTO E DEI SERVIZI TECNICI ERARIALI

## ACCERTAMENTO GENERALE DELLA PROPRIETÀ IMMOBILIARE URBANA

(R. DECRETO LEGGE 13 APRILE 1939 XVII N°652)

Planimetria degli immobili urbani denunciati con la Scheda N° 10924938

Comune Trieste

Ditta Schleimer Anny

Via Commerciale 101

fu Andrea

"Segnare cognome, nome, paternità del solo primo intestatario"

ACCERTAMENTO GENERALE DELLA  
PROPRIETÀ IMMOBILIARE URBANA

R.D.L. 13 aprile 1939-XVII, n. 652)

COMUNE

di

Talloncino di riscontro  
DELLA

SCHEDA NUMERO

10924938

AVVERTENZA: Il presente  
talloncino deve essere incollato a  
quella del dichiarante sulla plani-  
metria (riproducente la unità im-  
mobiliare denunciata con la pre-  
sente scheda) da presentare al  
sensu dell'articolo 7 del R. D. L.  
13 aprile 1939-XVII, n. 652.

Piano 2°

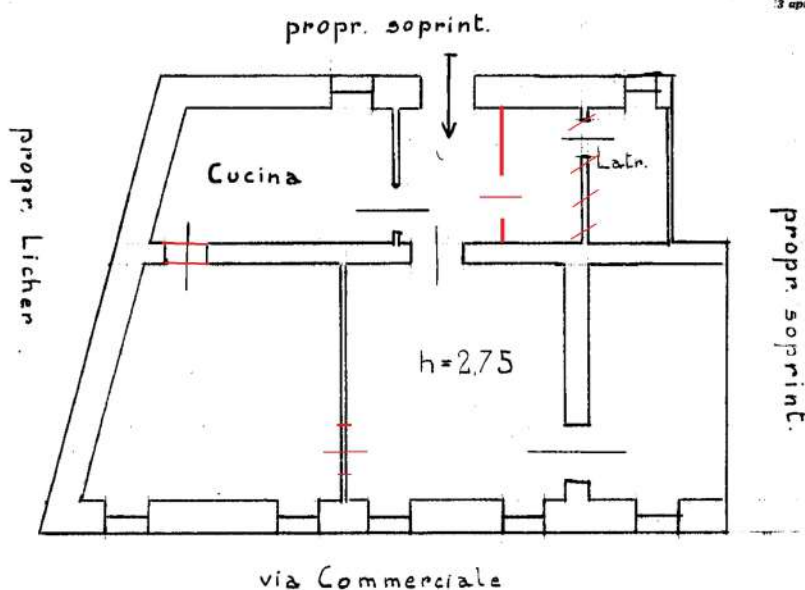

ORIENTAMENTO



SCALA di 1: 100

Compilata da:

CARLO CO

(Titolo, nome e cognome del Tecnico)

Iscritto all'Albo dei Periti ind. edili  
della Provincia di Trieste

Data 20 marzo 1947 Firma

R. CO